

Análisis de comunas susceptibles de ser propuestas como Zona Rezagadas en materia social.

Unidad de Territorios de Convergencia

Mayo 2019

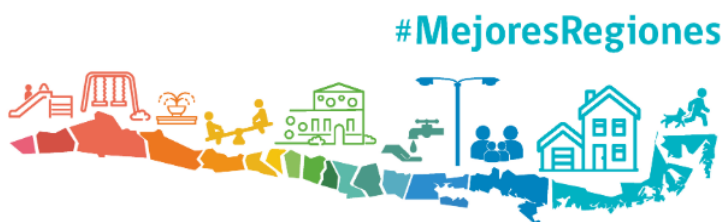

Análisis Regional y elementos a considerar

Para la elaboración del listado de comunas susceptibles de ser propuestas como zonas rezagadas en materia social, se utilizó la Actualización del Estudio de Identificación de Localidades en Condición de Aislamiento 2018 elaborado por SUBDERE y los resultados comunales de pobreza por ingreso y multidimensional de la Encuesta de Caracterización Socioeconómica Nacional, CASEN 2017.

Considerando que el segundo criterio para que una comuna sea susceptible de ser propuesta como zona rezagada en materia social es la medición de pobreza, se debe considerar que para el análisis de los resultados comunales de CASEN 2017, el Ministerio de Desarrollo Social realizó una corrección de la estimación de la medición de pobreza, en relación a ejercicios anteriores. Esto implicó que comunas para las que se estimaba la pobreza a través de Imputación de Medidas por Conglomerados (IMC), fueran medidas a través de una estimación sintética, que considera la información de los registros administrativos y variables censales.

Respecto a los datos de aislamiento utilizados en el informe, el recálculo del índice se realizó con los datos actualizados referidos a los ámbitos de salud, educación, instituciones bancarias (bienes y servicios), dando como resultado que 438 localidades cambiaran su condición de aislamiento, de aisladas a no aisladas, mientras que 48 localidades modificaron su condición de no aislada a aislada. Esto no generó consecuencias en el análisis comunal, ya que las comunas cuyas localidades cambiaron su situación, siguen manteniendo alguna localidad aislada, continuando con el criterio de comuna con al menos una localidad aislada. La única comuna que dejó de presentar localidades aisladas corresponde solo a Talca.

Los cambios de estado son:

Negativo (-): No aislada para la medición 2012 a Aislada para medición 2018.

Positivo (+): Aislada para la medición 2012 a No Aislada para medición 2018.

Neutro (=): No cambia de estado.

Macrozona	Región	Negativo	Positivo	Neutro	Total
Norte	Arica Y Parinacota	1	9	339	349
	Tarapacá	-	23	280	303
	Antofagasta	-	16	244	260
	Atacama	1	6	735	742
	Coquimbo	2	47	2.191	2.240
	Total	4	101	3.789	3.894
Centro	Valparaíso	1	5	1.579	1.585
	Metropolitana De Santiago	1	9	2.460	2.470
	Libertador General Bernardo O'Higgins	3	9	2.805	2.817
	Maule	1	33	4.981	5.015
	Ñuble	-	26	2.772	2.798
	Biobío	6	33	3.142	3.181
	La Araucanía	10	57	5.618	5.685
	Los Ríos	4	36	2.337	2.377
	Total	26	208	25.694	25.928
	Sur	Los Lagos	3	69	4.428
Aisén Del General Carlos Ibáñez Del Campo		11	24	601	636
Magallanes Y De La Antártica Chilena		4	36	712	752
Total		18	129	5.741	5.888
País	Total	48	438	35.224	35.710

Tabla 1 Localidades Aisladas Recálculo 2018. Fuente: División de Políticas y Estudios SUBDERE.

Sobre la medición de pobreza, los casos en que los promedios variaron significativamente, disminuyendo en más de 10 puntos respecto a la medición 2015, fueron los siguientes:

Región	Comuna	Promedio CASEN 2015	Promedio CASEN 2017
Arica y Parinacota	Putre	44,6%	32,4%
O'Higgins	Malloa	34,4%	18,0%
O'Higgins	Santa Cruz	20,8%	10,4%
Maule	Sagrada Familia	30,8%	17,8%
Biobío	Cañete	34,8%	17,9%
Ñuble	Ránquil	29,0%	16,9%
Araucanía	Lautaro	36,0%	19,5%
Araucanía	Ercilla	50,3%	37,0%
Aysén	Lago Verde	30,8%	18,5%
Aysén	O'Higgins	30,8%	16,5%
Magallanes y Antártica Chilena	Laguna Blanca	15,4%	2,8%
Magallanes y Antártica Chilena	Río Verde	15,1%	4,9%
Magallanes y Antártica Chilena	Timaukel	14,6%	0,5%
Magallanes y Antártica Chilena	Torres Del Paine	11,9%	1,1%

Tabla 2 Promedios Pobreza por Ingreso y Multidimensional. Fuente: CASEN 2015 – 2017

Al observar la realidad territorial de nuestras comunas respecto de sus criterios de condición de aislamiento y pobreza, se observa que existen comunas que aun teniendo al menos una localidad aislada su promedio de pobreza es superior al promedio regional. Como también se da la situación que, existiendo comunas cuyo promedio de pobreza comunal es mayor al promedio regional, no cuentan con al menos una localidad aisladas.

Criterio	Nº de Comunas
Comunas con aislamiento cuyo promedio de pobreza es inferior al promedio regional	65
Comunas sin aislamiento cuyo promedio de pobreza es superior al promedio regional	53

Tabla 3 Índice de aislamiento SUBDERE y Promedios Pobreza por Ingreso y Multidimensional. Fuente: Localidades Aisladas Recálculo 2018, División de Políticas y Estudios SUBDERE y CASEN 2017.

Resultados del Análisis Comunal

En total, **192 comunas** cumplen con los criterios para ser propuestas como zonas rezagadas en materia social. Debido al resultado de la última medición de la encuesta casen y el índice de aislamiento. Estas se distribuyen de la siguiente forma a nivel nacional:

Región	N° total de Comunas Región	N° Comunas Susceptibles ZR	% de Comunas Susceptibles ZR	N° de Zonas (comunas contiguas o únicas)
Arica y Parinacota	4	3	75%	1*
Tarapacá	7	5	71%	1*
Antofagasta	9	7	78%	2
Atacama	9	4	44%	3
Coquimbo	15	11	73%	3
Valparaíso	38	11	29%	4
Metropolitana	52	13	25%	3
O'Higgins	33	13	39%	3
Maule	30	20	67%	2
Ñuble	21	18	86%	1*
Biobío	33	22	67%	1*
Araucanía	32	22	69%	3
Los Ríos	12	11	92%	1*
Los Lagos	30	21	70%	4
Aysén	10	9	90%	1*
Magallanes y Antártica Chilena	10	2	20%	2
Total general	345	192	56%	35

Tabla 4 Total de Comunas Susceptibles de ser Propuestas como Zonas Rezagadas en Materia Social Respecto al Total Nacional y N° de Zonas de Comunas Contiguas o Únicas. Fuente: Elaboración Propia con datos CASEN 2017 y Recálculo Aislamiento 2018.

*Se puede conformar 1 gran territorio de comunas contiguas.

En la simulación para definir comunas rezagadas realizada durante el 2018 con los datos de pobreza CASEN 2015, el número de comunas correspondía a **189**. Las comunas que perdieron su condición de zona rezagada son las siguientes, y la razón está asociada a sus indicadores de pobreza.

Región	Comuna
Antofagasta	Calama
Atacama	Huasco
Coquimbo	Ovalle
Valparaíso	Casablanca
Valparaíso	San Esteban
Metropolitana	Lampa
Metropolitana	Talagante
O'Higgins	Marchihue
O'Higgins	Santa Cruz
Maule	Constitución
Ñuble*	Ránquil
Biobío*	Curanilahue
Biobío	Cabrero
Araucanía	Lautaro
Los Lagos	Dalcahue
Magallanes	Laguna Blanca
Magallanes	Río Verde
Magallanes	San Gregorio
Magallanes	Primavera
Magallanes*	Timaukel
Magallanes	Torres del Paine

Tabla 5 Comunas que Dejan su Condición de Rezagadas. Fuente: CASEN 2017.

Las Comunas de Ránquil en la región de Ñuble, dado sus indicadores de pobreza según la última medición de la encuesta casen, no cumpliría con los criterios para ser zona rezagada. Sin embargo, actualmente se encuentra dentro del plan "Valle del Itata" vigente desde el 2017.-

Con respecto a la comuna de Curanilahue, al igual que la comuna de Ránquil, de acuerdo con la última encuesta casen, no cumpliría con los criterios de pobreza, dado que el promedio de pobreza por ingreso y multidimensional, es inferior al regional. Sin embargo, la comuna actualmente forma parte del plan "Provincia de Arauco".

Finalmente, la comuna de Timaukel, debido al cambio metodológico en la medición de pobreza, la comuna no cumple con los criterios de pobreza. Sin embargo, la comuna es parte del plan de Desarrollo de Zonas extremas de la Región de Magallanes y Antártica Chilena.

Ingreso y Egreso de Comunas susceptibles de ser decretadas como Zona Rezagadas en Materia Social.

Las comunas que cambian su condición de elegibilidad entre 2018-2019, de acuerdo a la actualización de los instrumentos, que exige la Política Nacional de Territorios Rezagados en materia social, para determinar el nivel de aislamiento y brechas social, son las que se presentan en la siguiente tabla.

N°.	Comunas	Pierde Condición 2019 dado disminución de pobreza o perdida de la condición de aislamiento	Adquiere Condición 2019 por aumento en % de pobreza o igualar el promedio regional
1	Andacollo		
2	Antofagasta		
3	Arauco		
4	Cabrero		
5	Calama		
6	Casablanca		

7	Chañaral		
8	Chile Chico		
9	Chillán Viejo		
10	Constitución		
11	Curanilahue		
12	Dalcahue		
13	Huasco		
14	Laguna Blanca**		
15	Lampa*		
16	Las Cabras		
17	Lautaro		
18	Litueche		
19	Loncoche		
20	Marchihue		
21	Ovalle		
22	Pelarco		
23	Pelluhue		
24	Pemuco		
25	Pichidegua		
26	Pichilemu		
27	Primavera**		
28	Quillota		
29	Ránquil		
30	Rauco		
31	Requinoa		
32	Río Claro		
33	Río Verde**		
34	Romeral		
35	San Antonio		
36	San Esteban		
37	San Gregorio**		
38	San José De Maipo		
39	Santa Cruz		
40	Talagante		
41	Timaukel**		
42	Torres Del Paine**		
43	Traiguén		
44	Victoria		
45	Vicuña		

Tabla 6 Variación de comunas susceptibles de ser Propuestas como Zonas Rezagadas en Materia Social. Fuente: Elaboración Propia con datos CASEN 2017 y Recálculo Aislamiento 2018.

Respecto del cuadro anterior, las comunas que pierden su condición de ser susceptibles de ser decretadas como zonas rezagadas, dice relación con la disminución de indicadores de pobreza o encontrarse por debajo del promedio regional. En relación a la comuna de Lampa, pierde su condición de ser susceptible para ser decretada como territorio rezagado en materia social, dado que, aun manteniendo niveles de pobreza por sobre el promedio regional, no cuenta con condición de aislamiento, de acuerdo a la actualización del estudio de aislamiento.

El cambio en la metodología de medición de pobreza ha devenido en que comunas como Timaukel, Laguna Verde, San Gregorio, Primavera y Torres del Paine, pierdan la condición de territorio rezagado.

DETALLE REGIONAL DE COMUNAS SUSCEPTIBLES DE SER PROPUESTAS COMO ZONAS REZAGADAS EN MATERIA SOCIAL

Según los datos actuales, de las comunas pilotos, Ránquil en Ñuble y Curanilahue en Biobío, no cumplen con los criterios para ser zonas rezagadas, ya que su promedio de pobreza no supera el promedio regional.

El promedio de pobrezas a nivel nacional corresponde a un **14,6%**, siendo la región de **La Araucanía**, la única que presenta un promedio mayor o igual en 1,5 veces al promedio nacional, con un **22,8%**, región que podría definir dos zonas rezagadas según lo que indica el reglamento en su artículo 10°.

Respecto a las regiones donde no se implementan planes de desarrollo para zonas rezagadas, estas, a partir de la publicación del reglamento que fija la política y luego de la publicación del listado de comunas susceptibles por parte de SUBDERE, pueden proponer una o más comunas contiguas como zona rezagada.

Región de Arica y Parinacota

Total de Comunas Región de Arica y Parinacota	4
Total Comunas Susceptibles Zonas Rezagadas Arica y Parinacota	3 (75%)
Total Habitantes Región de Arica y Parinacota	226.068
Total Habitantes Comunas Susceptibles Zonas Rezagadas Arica y Parinacota	4.704 (2%)

Tabla 7 Totales Regionales. Fuente: Análisis Comunas y CENSO 2017.

Comuna	Susceptible ZZRR 2019	Promedio (ponderado al 50%)	Tasa ponderada de pobreza (50/50) Regional	N° de Habitantes de la Comuna	% Respecto al total de habitantes Región
Camarones	Sí	33,7%	15,1%	1.255	1%
Putre	Sí	32,4%		2.765	1%
General Lagos	Sí	44,1%		684	0,3%
			Total	4.704	2%

Tabla 8 Comunas Susceptibles de Ser Zonas Rezagadas Según Datos Vigentes 2019.

La capital regional Arica, que, si bien cumple con el criterio de aislamiento, no presenta las condiciones para ser propuesta como zona rezagada, debido al criterio de pobreza.

Todas las comunas son contiguas, por lo que podría proponerse un gran territorio o bien algunas comunas según defina el GORE.

El mapa regional, **con las comunas que son susceptibles de ser propuestas como Zona Rezagada en materia social**, queda de la siguiente manera:



Subsecretaría de Desarrollo Regional y Administrativo
Chile

División de Políticas y Desarrollo Territorial
Departamento de Estudios y Análisis Territoriales
Unidad de Investigación y Estudios Territoriales
Autores: M. Poch, O. Córdova
Datum: SIRGAS Chile

Región de Arica y Parinacota: Comunas susceptibles de ser propuestas como Zonas Rezagadas 2019

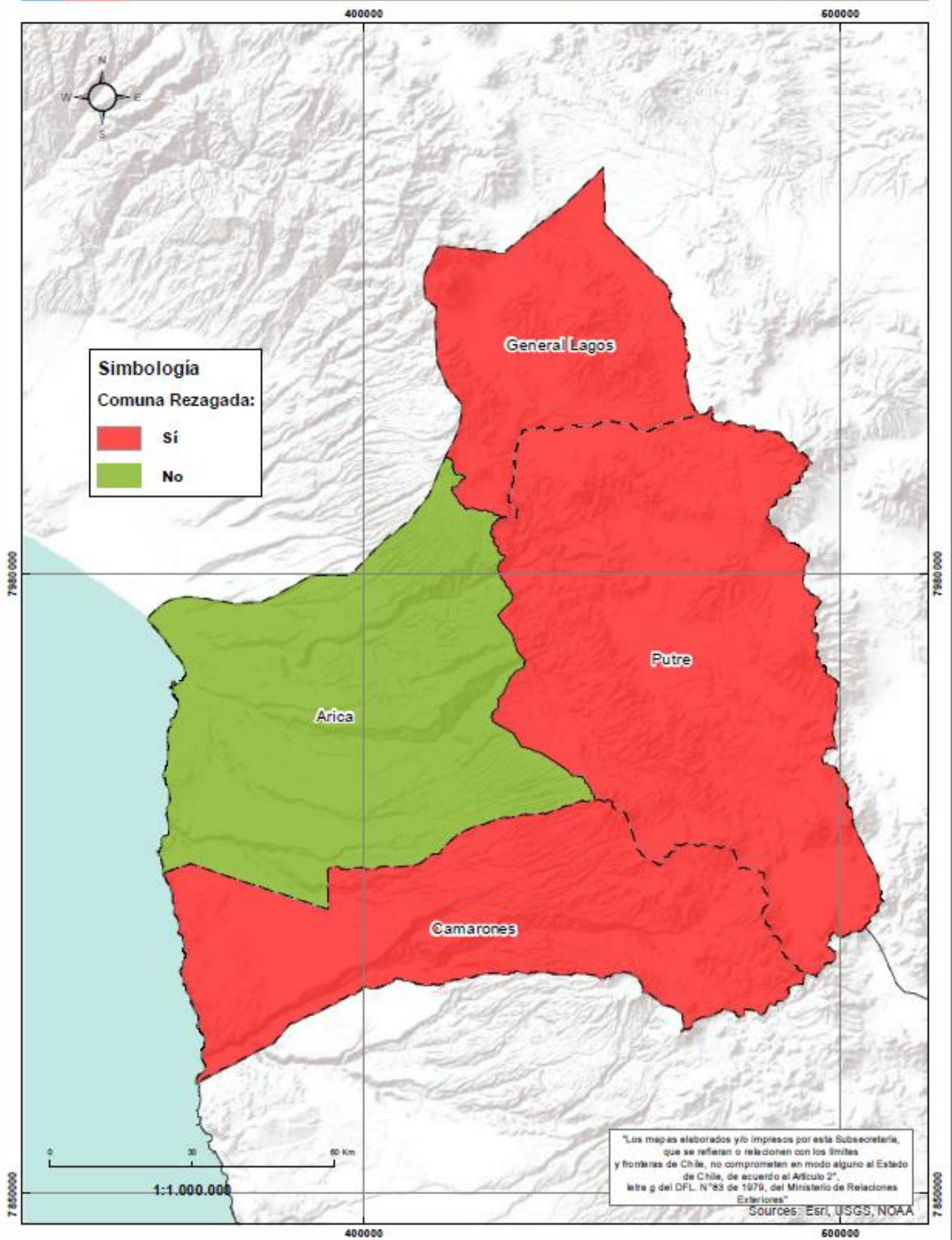

Región de Tarapacá

Total de Comunas Región de Tarapacá	7
Total Comunas Susceptibles Zonas Rezagadas Tarapacá	5 (71%)
Total Habitantes Región de Tarapacá	330.558
Total Habitantes Comunas Susceptibles Zonas Rezagadas Tarapacá	30.715 (9%)

Tabla 9 Totales Regionales. Fuente: Análisis Comunas y CENSO 2017.

Comuna	Susceptible ZZRR 2019	Promedio (ponderado al 50%)	Tasa ponderada de pobreza (50/50) Regional	N° de Habitantes de la Comuna	% Respecto al total de habitantes Región
Pozo Almonte	Sí	24,8%	15,6%	15.711	5%
Camiña	Sí	39,1%		1.250	0%
Colchane	Sí	38,7%		1.728	1%
Huara	Sí	32,7%		2.730	1%
Pica	Sí	20,4%		9.296	3%
			Total	30.715	9%

Tabla 10 Comunas Susceptibles de ser Zonas Rezagadas Según Datos Vigentes 2019.

En la región de Tarapacá todas las comunas susceptibles son contiguas, por lo que podría proponerse un gran territorio según defina el GORE.

El mapa regional, **con las comunas que son susceptibles de ser propuestas como Zona Rezagada en materia social,** queda de la siguiente manera:



División de Políticas y Desarrollo Territorial
Departamento de Estudios y Análisis Territorial
Unidad de Investigación y Estudios Territoriales
Autores: M. Poch, O. Córdova
Datum: SIRGAS Chile

Región de Tarapacá: Comunas susceptibles de ser propuestas como Zonas Rezagadas 2019

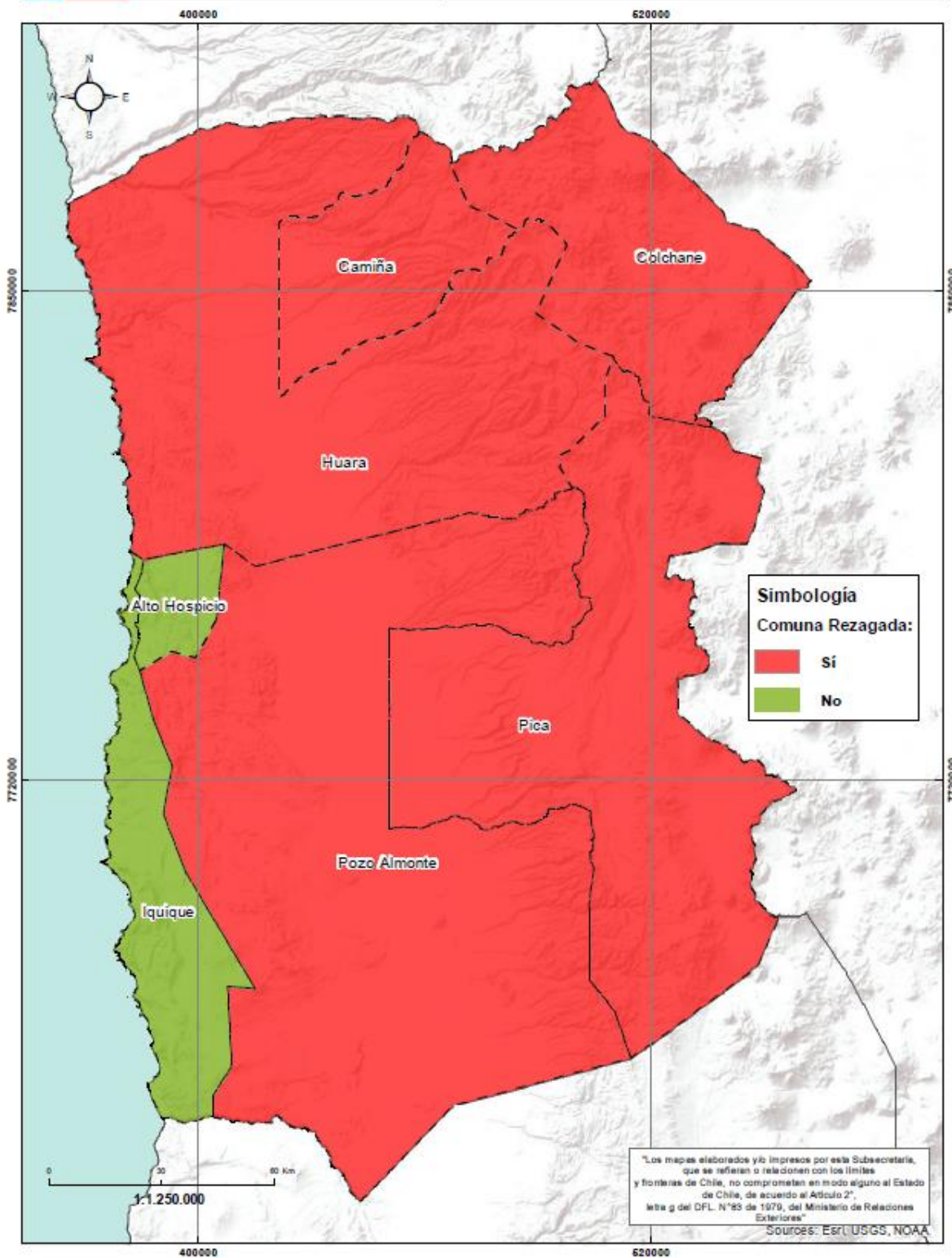

Región de Antofagasta

Total de Comunas Región de Antofagasta	9
Total Comunas Susceptibles Zonas Rezagadas Antofagasta	7 (78%)
Total Habitantes Región de Antofagasta	607.534
Total Habitantes Comunas Susceptibles Zonas Rezagadas Antofagasta	428.336

Tabla 11 Totales Regionales. Fuente: Análisis Comunas y CENSO 2017.

Comuna	Susceptible ZZRR 2019	Promedio (ponderado al 50%)	Tasa ponderada de pobreza (50/50) Regional	N° de Habitantes de la Comuna	% Respecto al total de habitantes Región
Antofagasta	Sí	10,8%	10,8%	361.873	60%
Sierra Gorda	Sí	13,3%		10.186	2%
Taltal	Sí	14,8%		13.317	2%
Ollagüe	Sí	27,7%		321	0,1%
San Pedro de Atacama	Sí	13,0%		10.996	2%
Tocopilla	Sí	15,2%		25.186	4%
María Elena	Sí	11,7%		6.457	1%
				Total	428.336

Tabla 12 Comunas Susceptibles de Ser Zonas Rezagadas Según Datos Vigentes 2019.

La comuna de Antofagasta cumple con los criterios de selección con un promedio de pobreza comunal de **10,8%**, igualando el promedio regional. Dado que el criterio es que sea mayor o igual al promedio de pobreza regional, cumple para ser propuesta como zona rezagada en materia social.

Se configura un posible gran territorio con comunas contiguas y la comuna de Ollagüe, quedaría como un territorio de zona rezagada único.

El mapa regional, **con las comunas que son susceptibles de ser propuestas como Zona Rezagada en materia social**, queda de la siguiente manera:

Región de Antofagasta: Comunas susceptibles de ser propuestas como Zonas Rezagadas 2019

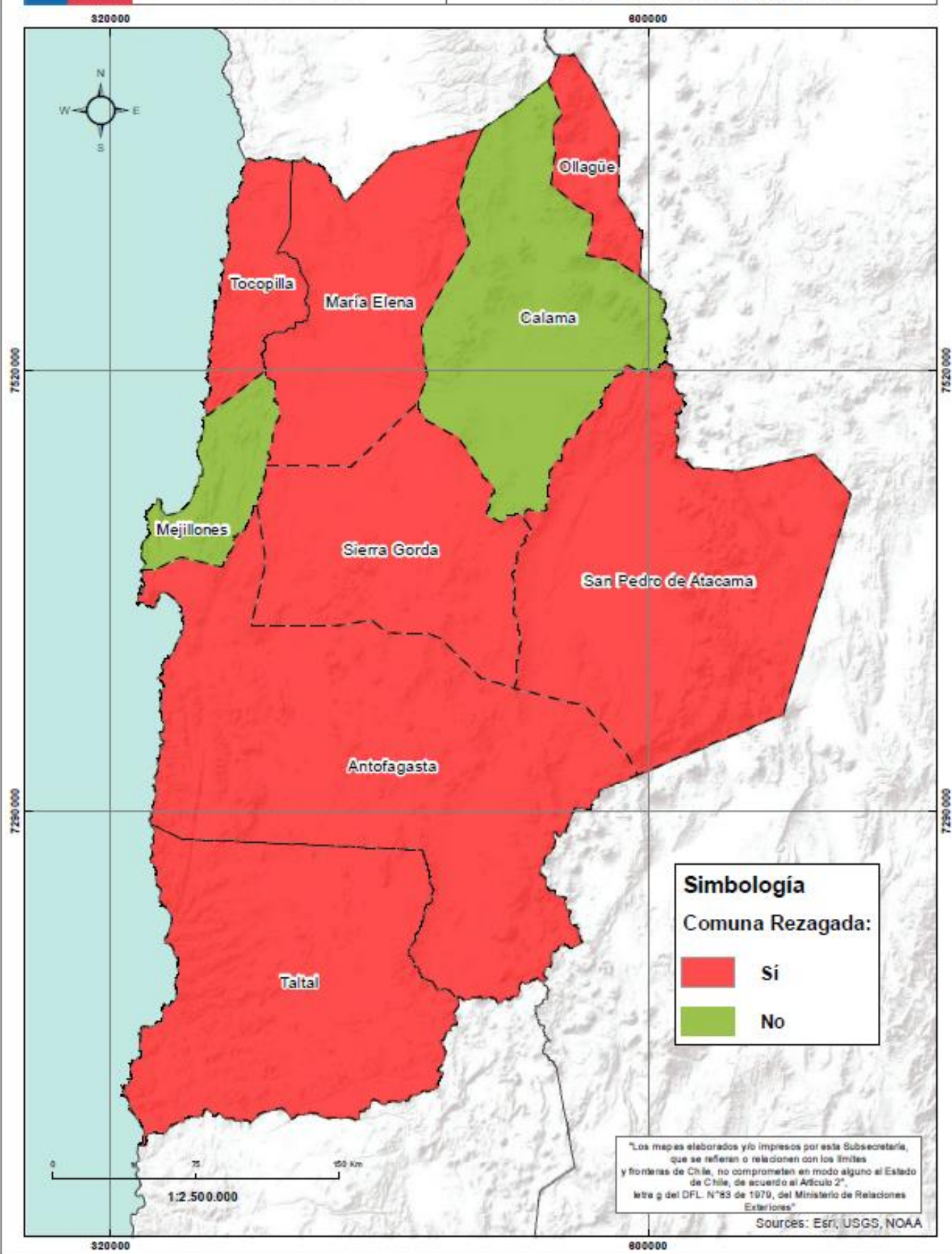

Región de Atacama

Total de Comunas Región de Atacama	9
Total Comunas Susceptibles Zonas Rezagadas Atacama	4 (44%)
Total Habitantes Región de Atacama	286.168
Total Habitantes Comunas Susceptibles Zonas Rezagadas Atacama	38.578 (13%)

Tabla 13 Totales Regionales. Fuente: Análisis Comunas y CENSO 2017.

Comuna	Susceptible ZZRR 2019	Promedio (ponderado al 50%)	Tasa ponderada de pobreza (50/50) Regional	N° de Habitantes de la Comuna	% Respecto al total de habitantes Región
Tierra Amarilla	Sí	22,8%	15,5%	14.019	5%
Chañaral	Sí	18,6%		12.219	4%
Alto del Carmen	Sí	21,8%		5.299	2%
Freirina	Sí	24,3%		7.041	2%
			Total	38.578	13%

Tabla 14 Comunas Susceptibles de Ser Zonas Rezagadas Según Datos Vigentes 2019.

En la región de Atacama, la comuna de Caldera no quedó seleccionada por una diferencia marginal respecto al promedio regional, con un **15,4%** respecto a un **15,5%** de la región. De igual forma Vallenar con un promedio de **15%**.

Es posible configurar 3 zonas de rezago, Chañaral de comuna única, Freirina de comuna única, y Tierra Amarilla y Alto del Carmen como un territorio contiguo.

El mapa regional, **con las comunas que son susceptibles de ser propuestas como Zona Rezagada en materia social,** queda de la siguiente manera:



División de Políticas y Desarrollo Territorial
Departamento de Estudios y Análisis Territorial
Unidad de Investigación y Estudios Territoriales
Autores: M. Poch, O. Córdova
Datum: SIRGAS Chile

Región de Atacama: Comunas susceptibles de ser propuestas como Zonas Rezagadas 2019

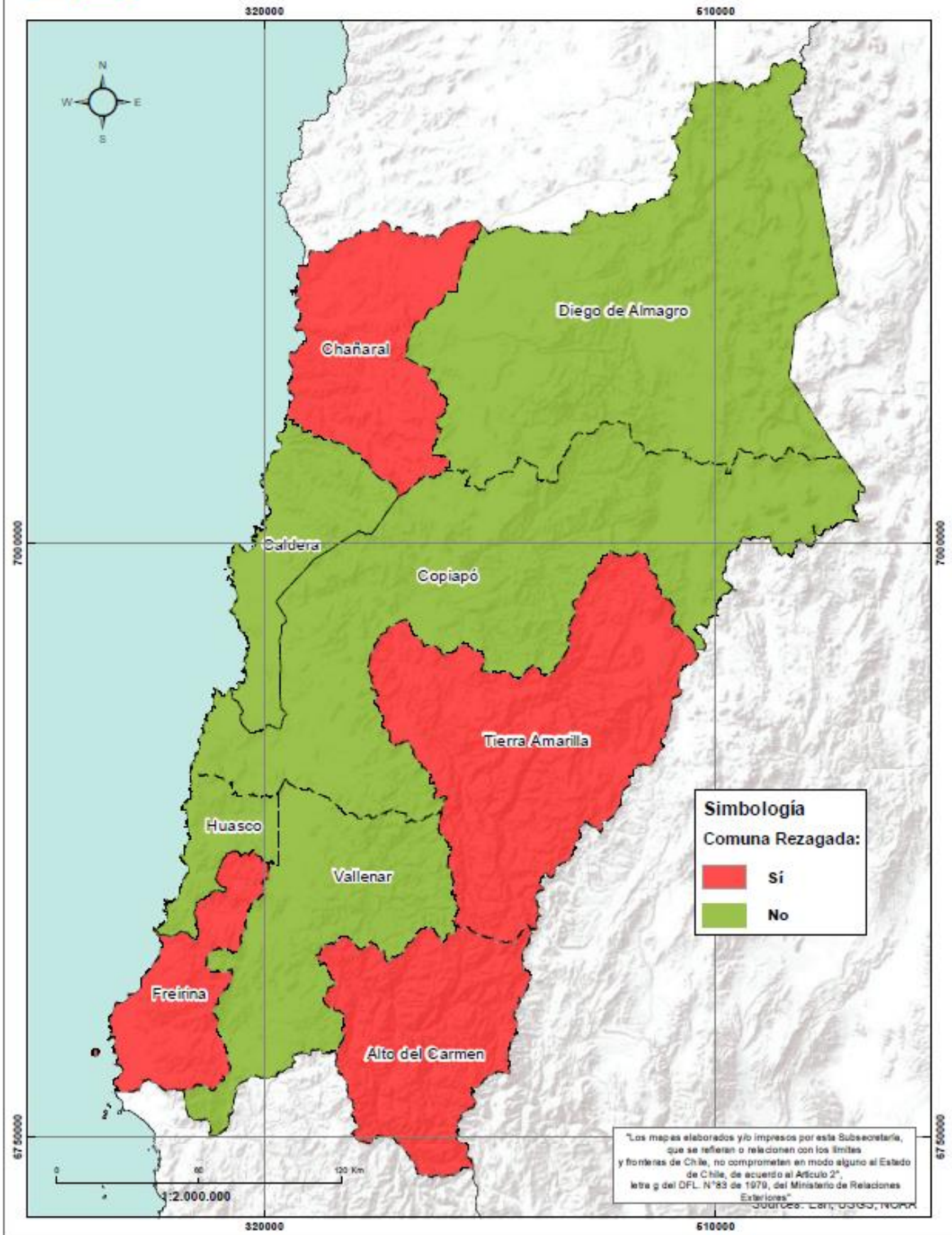

Región de Coquimbo

Total de Comunas Región de Coquimbo	15
Total Comunas Susceptibles Zonas Rezagadas Coquimbo	11 (73%)
Total Habitantes Región de Coquimbo	757.586
Total Habitantes Comunas Susceptibles Zonas Rezagadas Coquimbo	193.033 (25%)

Tabla 15 Totales Regionales. Fuente: Análisis Comunas y CENSO 2017.

Comunas en su fase piloto:

Comuna Piloto	Susceptible ZZRR 2019	Promedio (ponderado al 50%)	Tasa ponderada de pobreza (50/50) Regional	N° de Habitantes de la Comuna	% Respecto al total de habitantes Región
Combarbalá	Sí	34,3%	17,2%	9.093	1%
Canela	Sí	24,8%		13.322	2%
Montepatria	Sí	27,4%		30.751	4%
Punitaqui	Sí	30,6%		10.956	1%
Total				64.122	17%

Tabla 16 Detalle Comunas Plan Limarí Choapa.

Otras comunas que cumplen con los criterios:

Comuna	Susceptible ZZRR 2019	Promedio (ponderado al 50%)	Tasa ponderada de pobreza (50/50) Regional	N° de Habitantes ZZRR	% Respecto al total de habitantes Región
Andacollo	Sí	20,5%	17,2%	11.044	1%
La Higuera	Sí	30,4%		4.241	1%
Vicuña	Sí	17,7%		27.771	4%
Illapel	Sí	18,7%		30.848	4%
Los Vilos	Sí	21,6%		21.382	3%
Salamanca	Sí	19,9%		29.347	4%
Río Hurtado	Sí	28,6%		4.278	1%
Total				128.911	17%

Tabla 17 Comunas Susceptibles de Ser Zonas Rezagadas Según Datos Vigentes 2019.

La comuna que fue seleccionada por una diferencia marginal fue **Vicuña** con un promedio de **17,7%**.

No hubo comunas que quedaran fuera de la selección por encontrarse en los límites del promedio regional.

En relación a los indicadores de aislamiento, la región de Coquimbo presentó variaciones respecto a la medición 2012 (salieron localidades de la situación de aislamiento), esto no influyó significativamente.

El mapa regional, **sin las comunas que actualmente se encuentran desarrollando su plan,** queda de la siguiente manera:



División de Políticas y Desarrollo Territorial
Departamento de Estudios y Análisis Territoriales
Unidad de Investigación y Estudios Territoriales
Autores: M. Poch, O. Córdova
Datum: SIRGAS Chile

Región de Coquimbo: Comunas susceptibles de ser propuestas como Zonas Rezagadas 2019

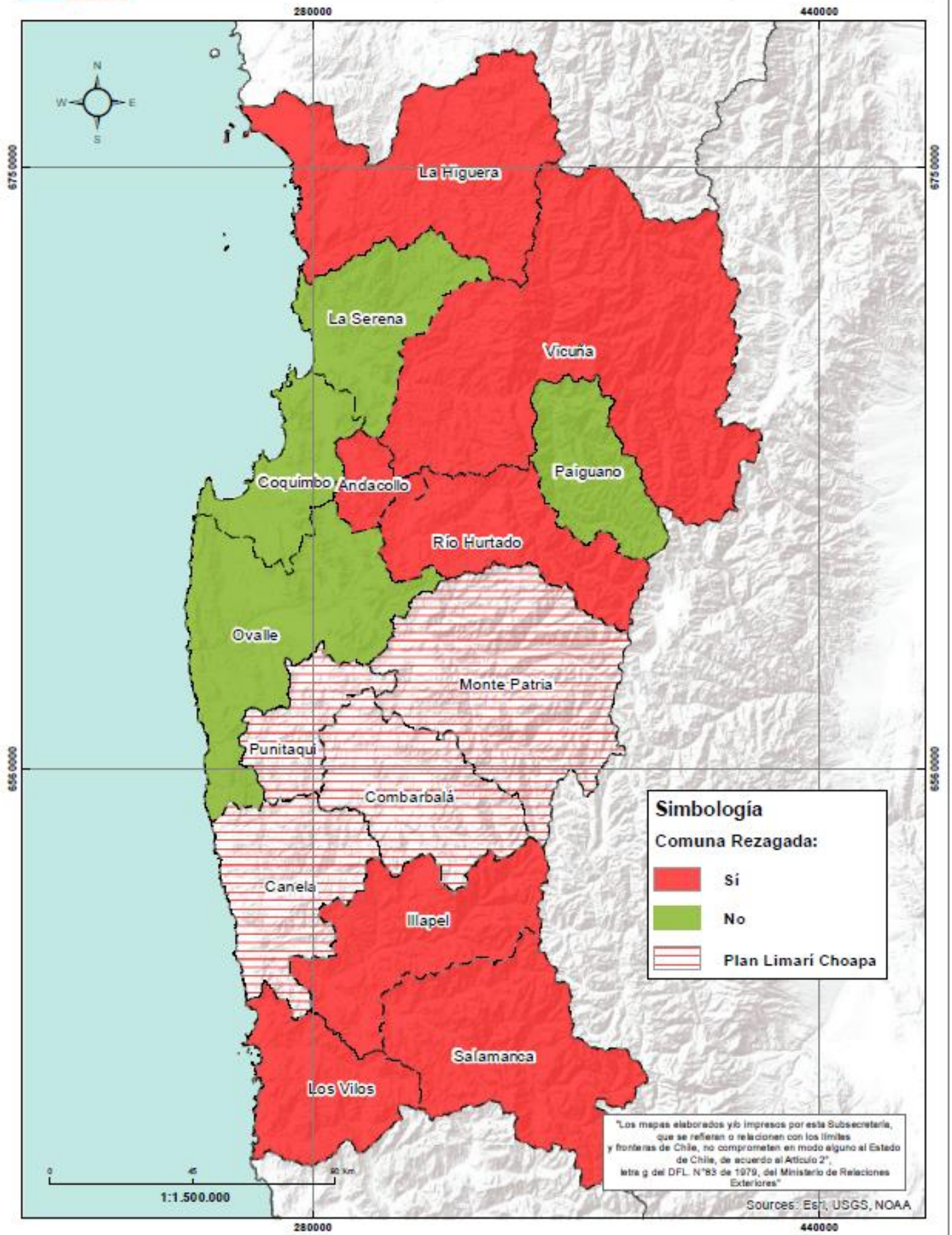

Región de Valparaíso

Total de Comunas Región de Valparaíso	38
Total Comunas Susceptibles Zonas Rezagadas Valparaíso	11 (29%)
Total Habitantes Región de Valparaíso	1.815.902
Total Habitantes Comunas Susceptibles Zonas Rezagadas Valparaíso	672.711 (37%)

Tabla 18 Totales Regionales. Fuente: Análisis Comunas y CENSO 2017.

Comuna	Susceptible ZZRR 2019	Promedio (ponderado al 50%)	Tasa ponderada de pobreza (50/50) Regional	N° de Habitantes de la Comuna	% Respecto al total de habitantes Región
Valparaíso*	Sí	13,1%	13,0%	296.655	16%
La Ligua	Sí	20,8%		35.390	2%
Cabildo	Sí	20,9%		19.388	1%
Petorca	Sí	14,7%		9.826	1%
Quillota	Sí	14,9%		90.517	5%
Nogales	Sí	23,4%		22.120	1%
San Antonio	Sí	13,2%		91.350	5%
Cartagena	Sí	14,9%		22.738	1%
Catemu	Sí	19,6%		13.998	1%
Llailay	Sí	17,3%		24.608	1%
Limache	Sí	17,4%		46.121	3%
			Total	672.711	37%

Tabla 19 Comunas Susceptibles de Ser Zonas Rezagadas Según Datos Vigentes 2019.

La comuna de Valparaíso cumple con los criterios para ser propuesta como zona rezagada ya que presenta un promedio de pobrezas de **13,1%** respecto a **13%** regional. San Antonio presenta una situación similar con un promedio de **13,2%**. Ambas comunas presentan localidades aisladas según los estudios de SUBDERE.

*Sin embargo, se observa que la comuna de Valparaíso, que, aun cumpliendo con los criterios establecidos en el reglamento, no podría ser considerada como zona susceptible de ser propuesta como zona rezagada, por encontrarse dentro del área metropolitana Gran Valparaíso.

Según las comunas susceptibles de ser propuestas como zonas rezagadas, se podrían configurar 4 zonas, 3 de comunas contiguas y Valparaíso como comuna única.

Según el total de comunas susceptibles 2019, el 28,9% de las comunas de la región cumplen con los criterios para ser propuestas como zonas rezagadas en materia social.

El mapa regional, con las comunas que son susceptibles de ser propuestas como Zona Rezagada en materia social, queda de la siguiente manera:



División de Políticas y Desarrollo Territorial
Departamento de Estudios y Análisis Territoriales
Unidad de Investigación y Estudios Territoriales
Autoras: M. Poch, O. Córdova
Datum: SIRGAS Chile

Región de Valparaíso: Comunas susceptibles de ser propuestas como Zonas Rezagadas 2019

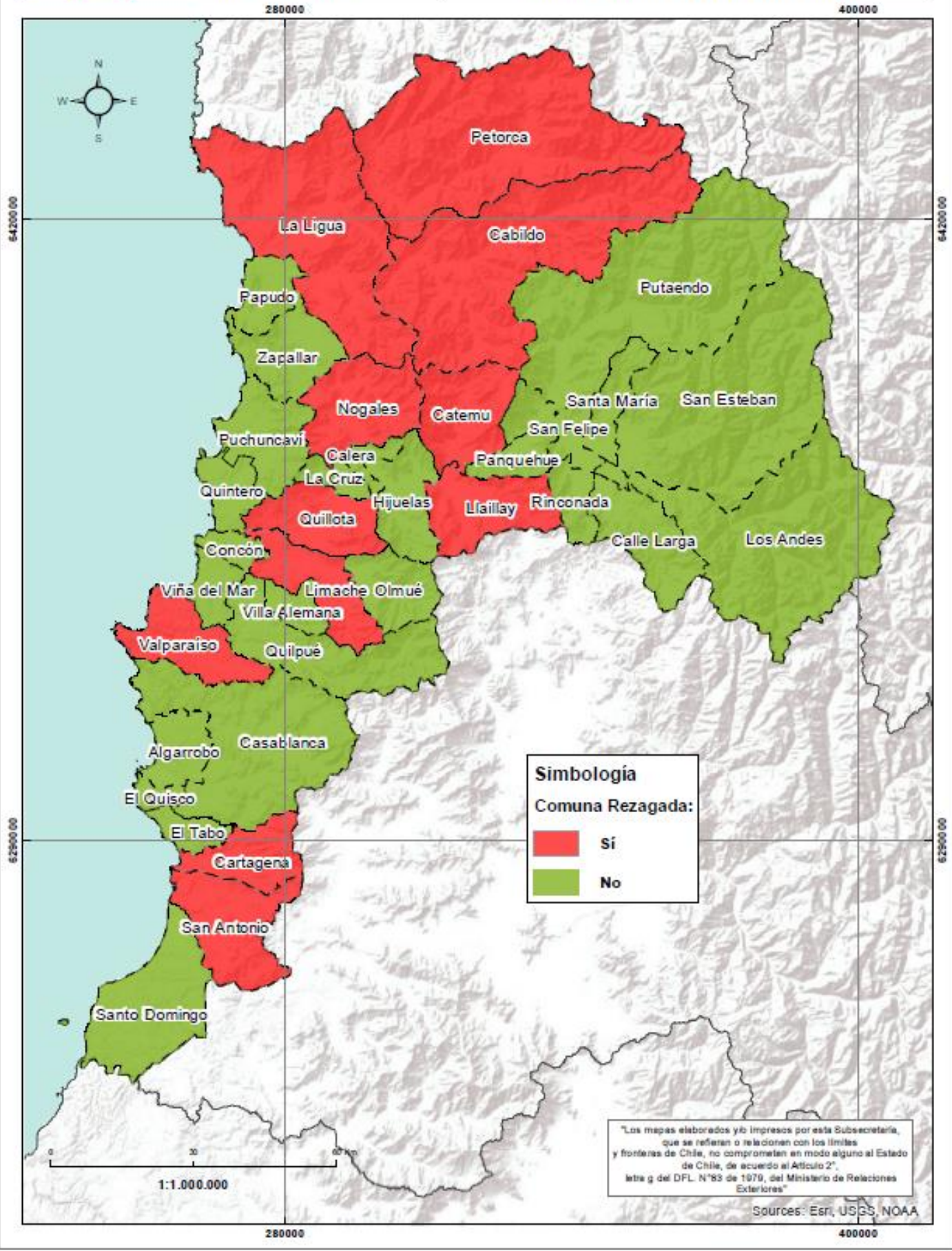

Región Metropolitana

Total de Comunas Región de Metropolitana	52
Total Comunas Susceptibles Zonas Rezagadas Metropolitana	13 (25%)
Total Habitantes Región de Metropolitana	7.112.808
Total Habitantes Comunas Susceptibles Zonas Rezagadas Metropolitana	603.217 (8%)

Tabla 20 Totales Regionales. Fuente: Análisis Comunas y CENSO 2017.

Comuna	Susceptible ZZRR 2019	Promedio (ponderado al 50%)	Tasa ponderada de pobreza (50/50) Regional	N° de Habitantes de la Comuna	% Respecto al total de habitantes Región
San José de Maipo	Sí	15,0%	12,7%	18.189	0,3%
Colina	Sí	15,9%		14.6207	2%
Tiltil	Sí	15,2%		19.312	0,3%
Calera de Tango	Sí	12,8%		25.392	0,4%
Paine	Sí	13,3%		72.759	1%
Melipilla	Sí	15,0%		123.627	2%
Alhué	Sí	13,5%		6.444	0,1%
Curacaví	Sí	15,0%		32.579	0,5%
María Pinto	Sí	22,0%		13.590	0,2%
San Pedro	Sí	20,6%		9.726	0,1%
El Monte	Sí	21,2%		35.923	1%
Isla de Maipo	Sí	17,8%		36.219	1%
Padre Hurtado	Sí	15,2%		63.250	1%
			603.217	8%	

Tabla 21 Comunas Susceptibles de Ser Zonas Rezagadas Según Datos Vigentes 2019.

De acuerdo a las comunas susceptibles, que podrían ser propuestas como zonas rezagadas, se podrían configurar 3 zonas de comunas contiguas, y la comuna de San José de Maipo, quedaría como una sola comuna susceptible de ser propuesta como zona de rezago.

El mapa regional, **con las comunas que son susceptibles de ser propuestas como Zona Rezagada en materia social,** queda de la siguiente manera:



División de Políticas y Desarrollo Territorial
Departamento de Estudios y Análisis Territorial
Unidad de Investigación y Estudios Territoriales
Autores: M. Poch, O. Córdova
Datum: SIRGAS Chile

Región de Metropolitana de Santiago: Comunas susceptibles de ser propuestas como Zonas Rezagadas 2019

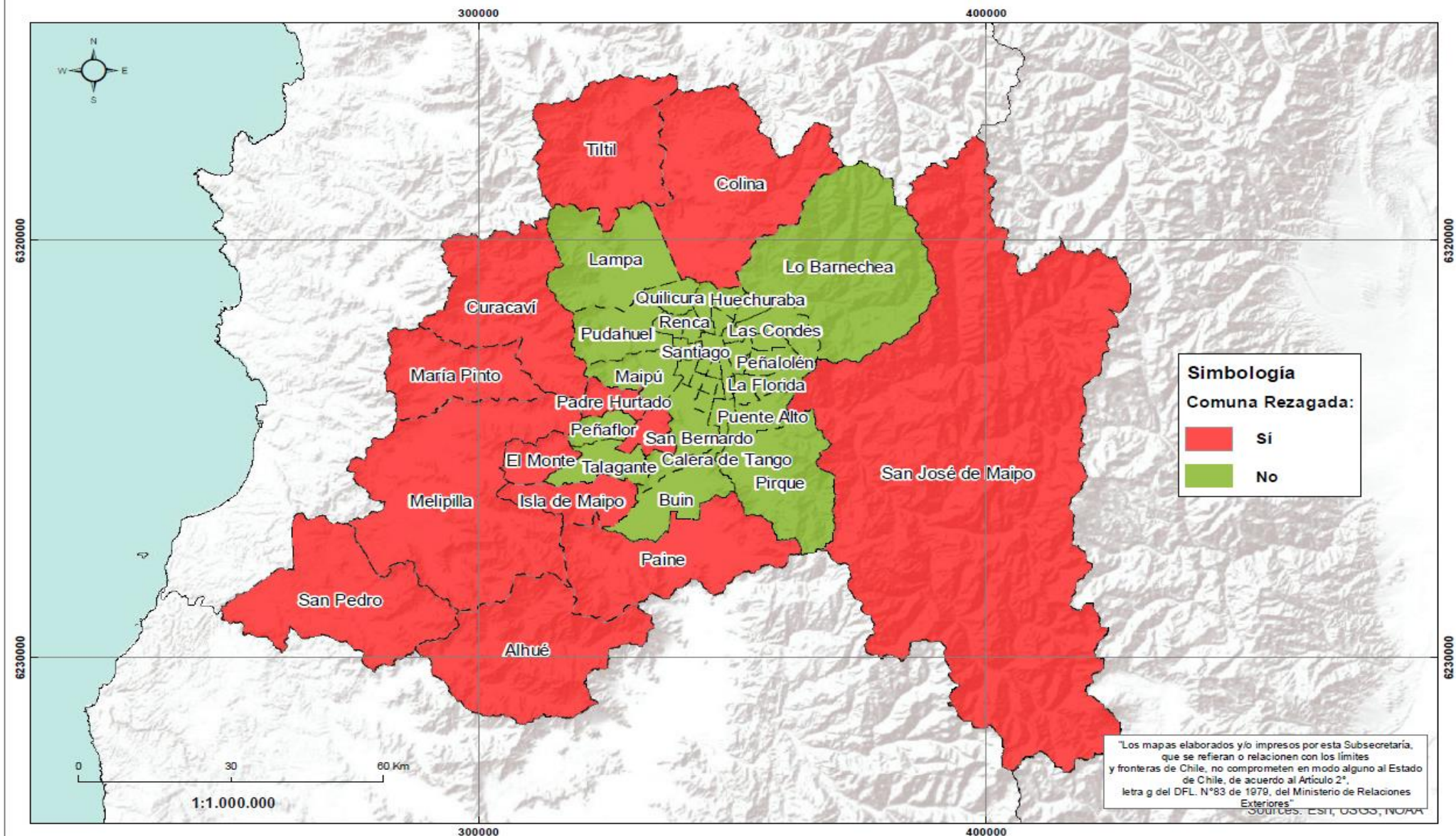

Región de O'Higgins

Total de Comunas Región de O'Higgins	33
Total Comunas Susceptibles Zonas Rezagadas O'Higgins	13 (39%)
Total Habitantes Región de O'Higgins	914.555
Total Habitantes Comunas Susceptibles Zonas Rezagadas O'Higgins	17.3974 (19%)

Tabla 22 Totales Regionales. Fuente: Análisis Comunas y CENSO 2017.

Comuna	Susceptible ZZRR 2019	Promedio (ponderado al 50%)	Tasa ponderada de pobreza (50/50) Regional	N° de Habitantes de la Comuna	% Respecto al total de habitantes Región
Las Cabras	Sí	15,8%	14,3%	24.640	3%
Mostazal	Sí	18,1%		25.343	3%
Pichidegua	Sí	17,9%		19.714	2%
Requínoa	Sí	17,3%		27.968	3%
Pichilemu	Sí	14,6%		16.394	2%
La Estrella	Sí	17,9%		3.041	0,3%
Litueche	Sí	15,5%		6.294	1%
Navidad	Sí	21,5%		6.641	1%
Paredones	Sí	19,8%		6.188	1%
Chépica	Sí	20,0%		15.037	2%
Lolol	Sí	17,6%		6.811	1%
Palmilla	Sí	18,0%		12.482	1%
Pumanque	Sí	17,7%		3.421	0,4%
			Total	17.3974	19%

Tabla 23 Comunas Susceptibles de Ser Zonas Rezagadas Según Datos Vigentes 2019.

En la región de O'Higgins la comuna de San Fernando no cumplió con el criterio de brechas sociales ya que su promedio ponderado fue de **14,2%** respecto al **14,3%** regional.

El mapa regional, **con las comunas que son susceptibles de ser propuestas como Zona Rezagada en materia social,** queda de la siguiente manera:



División de Políticas y Desarrollo Territorial
Departamento de Estudios y Análisis Territorial
Unidad de Investigación y Estudios Territoriales
Autores: M. Poch, O. Córdova
Datum: SIRGAS Chile

Región de O'Higgins: Comunas susceptibles de ser propuestas como Zonas Rezagadas 2019

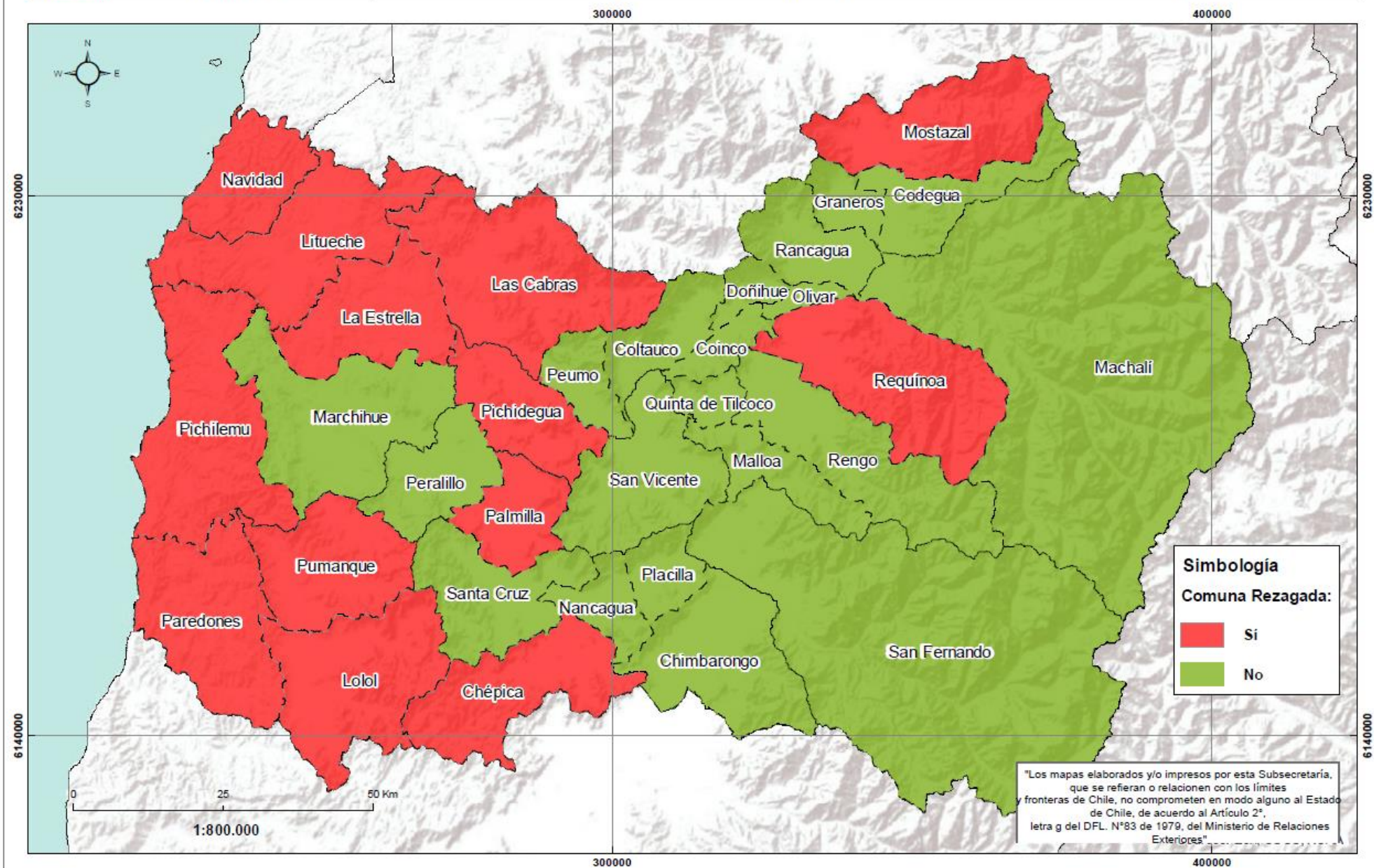

Región del Maule

Total de Comunas Región del Maule	30
Total Comunas Susceptibles Zonas Rezagadas Maule	20 (67%)
Total Habitantes Región del Maule	1.044.950
Total Habitantes Comunas Susceptibles Zonas Rezagadas Maule	367.676 (35%)

Tabla 24 Totales Regionales. Fuente: Análisis Comunas y CENSO 2017.

Comunas en su fase piloto:

Comuna Piloto	Susceptible ZZRR 2019	Promedio (ponderado al 50%)	Tasa ponderada de pobreza (50/50) Regional	N° de Habitantes de la Comuna	% Respecto al total de habitantes Región
Empedrado	Sí	27,1%	17,6%	4.142	0,4%
Cauquenes	Sí	23,1%		40.441	4%
Chanco	Sí	31,9%		8.928	1%
Pelluhue	Sí	24,7%		7.571	1%
Total				61.082	6%

Tabla 25 Detalle Comunas Plan Secano Maule Sur.

Otras comunas que cumplen con los criterios:

Comuna	Susceptible ZZRR 2019	Promedio (ponderado al 50%)	Tasa ponderada de pobreza (50/50) Regional	N° de Habitantes ZZRR	% Respecto al total de habitantes Región
Curepto	Sí	23,5%	17,6%	9.448	1%
Pelarco	Sí	22,5%		8.422	1%
Pencahue	Sí	20,1%		8.245	1%
Río Claro	Sí	19,2%		13.906	1%
San Clemente	Sí	26,2%		43.269	4%
Hualañé	Sí	21,3%		9.657	1%
Licantén	Sí	23,8%		6.653	1%
Rauco	Sí	20,9%		10.484	1%
Romeral	Sí	17,9%		15.187	1%
Sagrada Familia	Sí	17,8%		18.544	2%
Vichuquén	Sí	27,2%		4.322	0,4%
Colbún	Sí	27,8%		20.765	2%
Longaví	Sí	30,6%		30.534	3%
Parral	Sí	20,2%		41.637	4%
Retiro	Sí	27,2%		19.974	2%
San Javier	Sí	24,7%		45.547	4%
Total				306.594	29%

Tabla 26 Comunas Susceptibles de Ser Zonas Rezagadas Según Datos Vigentes 2019.

El promedio de pobreza regional es de **17,6%**, las comunas que fueron seleccionadas por una diferencia marginal fueron Sagrada Familia (**17,8%**) y Romeral (**17,9%**). Linares no quedó seleccionada con un **17,1%**.

Las comunas que se incorporan son todas contiguas a excepción de Romeral, que quedaría como un solo territorio.

El mapa regional, **sin las comunas que actualmente se encuentran desarrollando su plan**, queda de la siguiente manera:



División de Políticas y Desarrollo Territorial
Departamento de Estudios y Análisis Territorial
Unidad de Investigación y Estudios Territoriales
Autores: M. Poch, O. Córdova
Datum: SIRGAS Chile

Región de Maule: Comunas susceptibles de ser propuestas como Zonas Rezagadas 2019

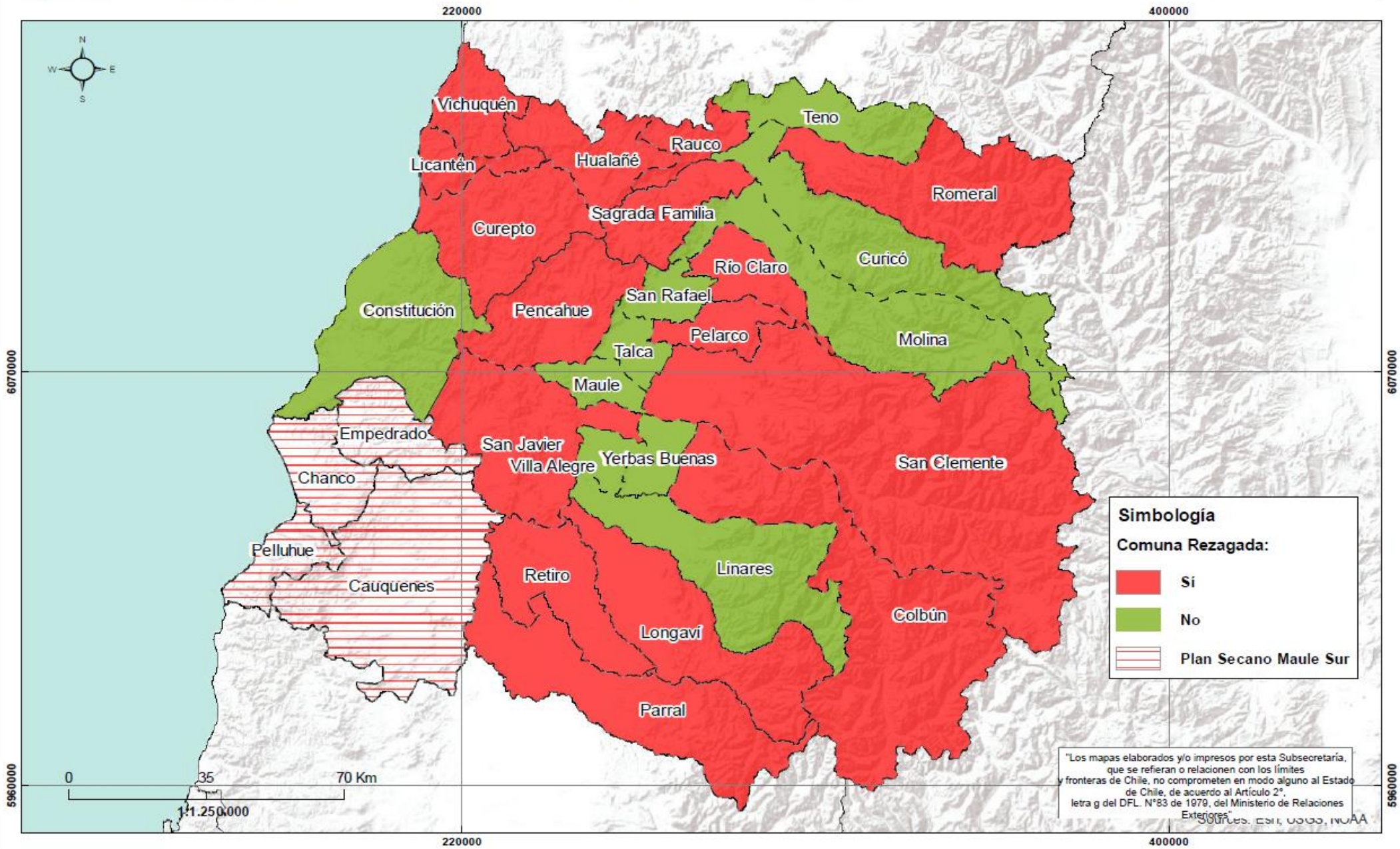

Simbología

Comuna Rezagada:

- Si
- No
- Plan Secano Maule Sur

"Los mapas elaborados y/o impresos por esta Subsecretaría, que se refieran o relacionen con los límites y fronteras de Chile, no comprometen en modo alguno al Estado de Chile, de acuerdo al Artículo 2º, letra g del DFL N°83 de 1979, del Ministerio de Relaciones Exteriores. ES:1, US:33, IN:AA

Región de Ñuble

Total de Comunas Región de Ñuble	21
Total Comunas Susceptibles Zonas Rezagadas Ñuble	18 (86%)
Total Habitantes Región de Ñuble	480.609
Total Habitantes Comunas Susceptibles Zonas Rezagadas Ñuble	272.328 (57%)

Tabla 27 Totales Regionales. Fuente: Análisis Comunas y CENSO 2017.

Comuna Piloto	Susceptible ZZRR 2019	Promedio (ponderado al 50%)	Tasa ponderada de pobreza (50/50) Regional	N° de Habitantes de la Comuna	% Respecto al total de habitantes Región
Quillón	Sí	23,7%	20,4%	17.485	4%
Quirihue	Sí	26,8%		11.594	2%
Cobquecura	Sí	40,7%		5.012	1%
Coelemu	Sí	24,5%		15.995	3%
Ninhue	Sí	30,1%		5.213	1%
Ránquil	Sí	16,9%		4.862	1%
Portezuelo	Sí	27,1%		5.755	1%
Treguaco	Sí	22,1%		5.401	1%
San Nicolás	Sí	24,6%		11.603	2%
				Total	82.920

Tabla 28 Detalle Comunas Plan Valle del Itata.

La comuna de Ránquil no cumple con los criterios establecidos para ser propuesta como zona rezagada ya que, si bien cuenta con localidades aisladas, su tasa de pobreza ponderada, corresponde a un **16,9%** respecto a **20,4%** del promedio regional.

Otras comunas que cumplen con los criterios:

Comuna	Susceptible ZZRR 2019	Promedio (ponderado al 50%)	Tasa ponderada de pobreza (50/50) Regional	N° de Habitantes ZZRR	% Respecto al total de habitantes Región
Bulnes	Sí	21,8%	20,4%	21.493	4%
Chillán Viejo	Sí	21,6%		30.907	6%
El Carmen	Sí	31,4%		12.044	3%
Pemuco	Sí	26,2%		8.448	2%
Pinto	Sí	31,1%		10.827	2%
San Ignacio	Sí	28,8%		16.079	3%
San Carlos	Sí	20,6%		53.024	11%
Coihueco	Sí	24,6%		26.881	6%
Ñiquén	Sí	25,4%		11.152	2%
San Fabián	Sí	23,1%		4.308	1%
				Total	195.163

Tabla 29 Comunas Susceptibles de Ser Zonas Rezagadas Según Datos Vigentes 2019.

Considerando el promedio de pobreza regional de **20,4%**, entre ambas pobrezas, la comuna de San Carlos fue seleccionada por una diferencia marginal con un **20,6%** de pobreza ponderada.

Todas las comunas que se incorporan son contiguas y podrían constituir una gran zona si así lo definiera el GORE.

El mapa regional, sin las comunas que actualmente se encuentran desarrollando su plan, queda de la siguiente manera:



División de Políticas y Desarrollo Territorial
Departamento de Estudios y Análisis Territorial
Unidad de Investigación y Estudios Territoriales
Autores: M. Poch, O. Córdova
Datum: SIRGAS Chile

Región de Ñuble: Comunas susceptibles de ser propuestas como Zonas Rezagadas 2019

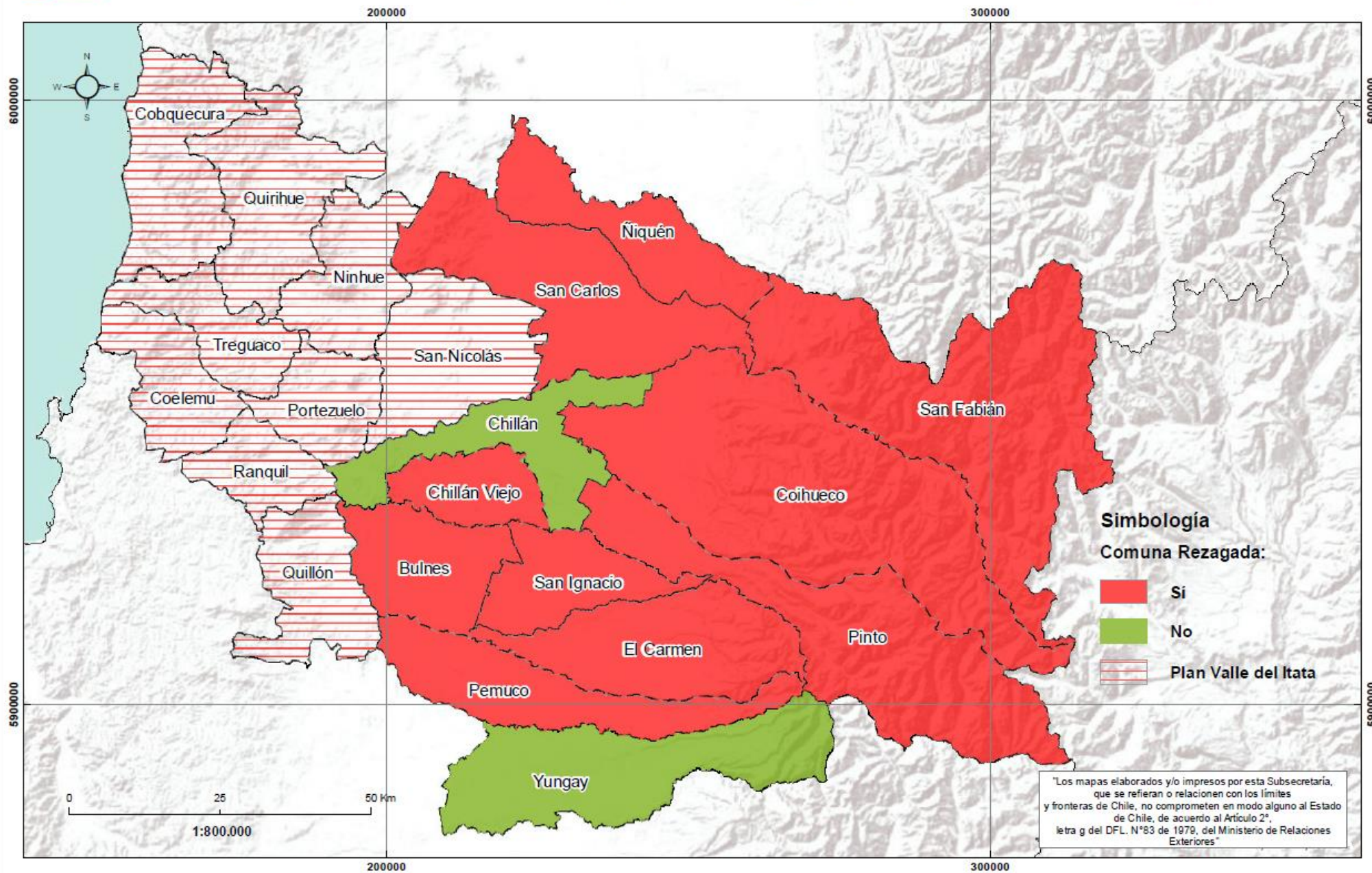

Región del Biobío

Total de Comunas Región de Biobío	33
Total Comunas Susceptibles Zonas Rezagadas Biobío	22 (67%)
Total Habitantes Región de Biobío	1.556.805
Total Habitantes Comunas Susceptibles Zonas Rezagadas Biobío	548.992 (35%)

Tabla 30 Totales Regionales. Fuente: Análisis Comunas y CENSO 2017.

Comuna Piloto	Susceptible ZZRR 2019	Promedio (ponderado al 50%)	Tasa ponderada de pobreza (50/50) Regional	N° de Habitantes de la Comuna	% Respecto al total de habitantes Región
Lebu	Sí	22,7%	14,8%	25.522	2%
Arauco	Sí	17,2%		36.257	2%
Cañete	Sí	17,9%		34.537	2%
Contulmo	Sí	27,1%		6.031	0,4%
Curanilahue	No	12,2%		32.288	2%
Los Álamos	Sí	21,4%		21.035	1%
Tirúa	Sí	30,5%		10.417	1%
			Total	166.087	11%

Tabla 31 Detalle Comunas Provincia de Arauco.

La comuna de Curanilahue no cumple con los criterios establecidos para ser propuesta como zona rezagada ya que su tasa de pobreza ponderada, corresponde a un **12,2%** respecto a **14,8%** del promedio regional.

Otras comunas que cumplen con los criterios:

Comuna	Susceptible ZZRR 2019	Promedio (ponderado al 50%)	Tasa ponderada de pobreza (50/50) Regional	N° de Habitantes ZZRR	% Respecto al total de habitantes Región
Florida	Sí	26,9%	14,8%	10.624	1%
Hualqui	Sí	17,5%		24.333	2%
Santa Juana	Sí	22,6%		13.749	1%
Los Ángeles	Sí	16,8%		202.331	13%
Antuco	Sí	24,3%		4.073	0,3%
Laja	Sí	22,2%		22.389	1%
Mulchén	Sí	19,6%		29.627	2%
Nacimiento	Sí	21,5%		26.315	2%
Negrete	Sí	20,4%		9.737	1%
Quilaco	Sí	24,4%		3.988	0%
Quilleco	Sí	20,8%		9587	1%
San Rosendo	Sí	19,4%		3.412	0%
Santa Bárbara	Sí	20,4%		13.773	1%
Tucapel	Sí	17,6%		14.134	1%
Yumbel	Sí	22,9%		21.198	1%
Alto Biobío	Sí	50,2%		5.923	0%
			Total	415.193	27%

Tabla 32 Comunas Susceptibles de Ser Zonas Rezagadas Según Datos Vigentes 2019.

Si bien llama la atención que la comuna de Los Ángeles sea incorporada, esta cumple con el criterio de aislamiento con 30 localidades aisladas, y con un promedio de pobreza comunal de **16,8%** respecto a un **14,8%** regional.

La comuna de Lota es otro caso a observar, considerando que históricamente ha tenido altos índices de pobreza (promedio de pobreza CASEN 2017 de 18,9%), no presenta localidades aisladas.

Todas las comunas que se incorporan son contiguas y podrían constituir una gran zona si así lo definiera el GORE.

El mapa regional, **sin las comunas que actualmente se encuentran desarrollando su plan,** queda de la siguiente manera:



División de Políticas y Desarrollo Territorial
Departamento de Estudios y Análisis Territorial
Unidad de Investigación y Estudios Territoriales
Autores: M. Poch, O. Córdova
Datum: SIRGAS Chile

Región de Biobío: Comunas susceptibles de ser propuestas como Zonas Rezagadas 2019

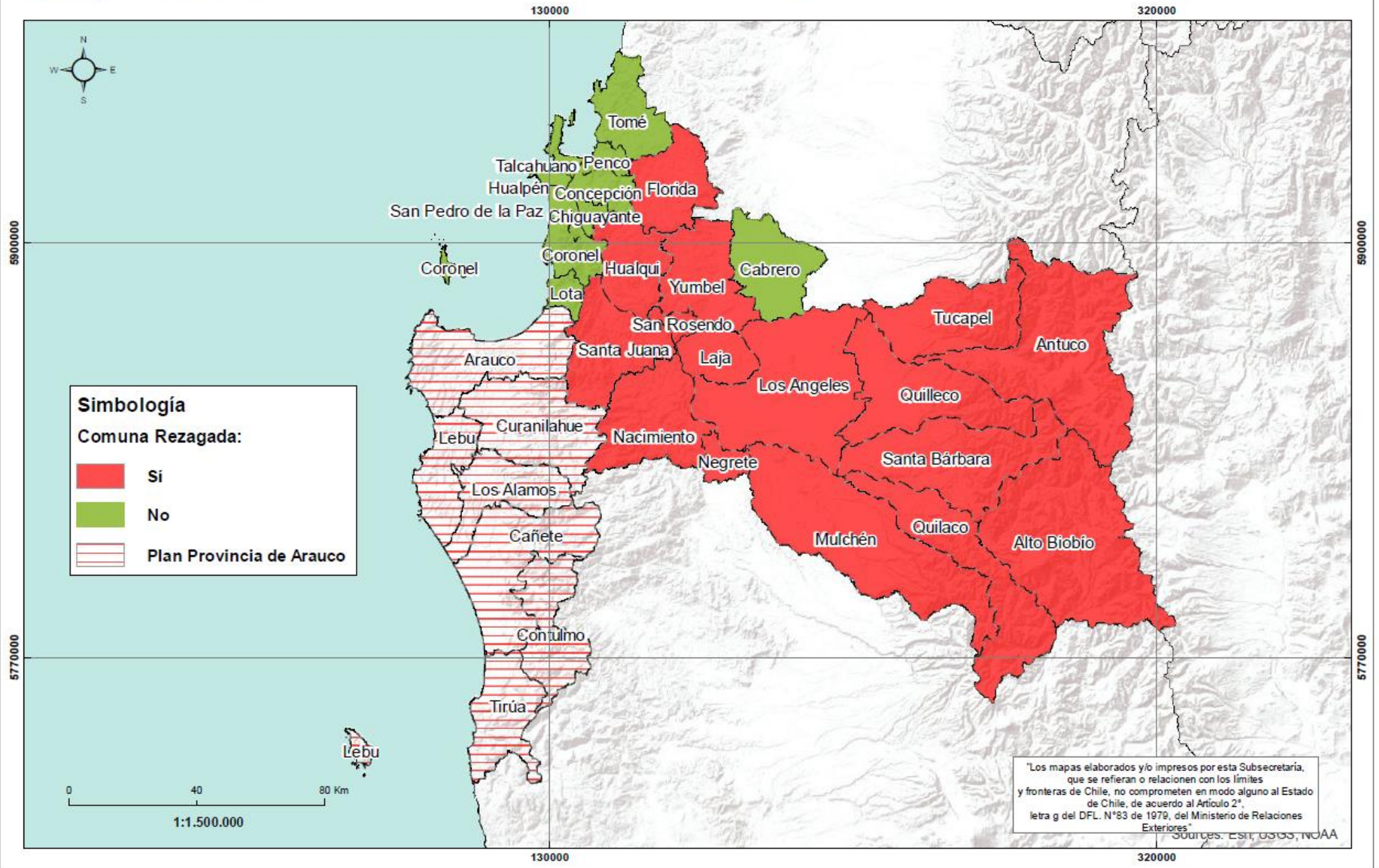

Región de La Araucanía

Total de Comunas Región de La Araucanía	32
Total Comunas Susceptibles Zonas Rezagadas Araucanía	22 (67%)
Total Habitantes Región de La Araucanía	957.224
Total Habitantes Comunas Susceptibles Zonas Rezagadas Araucanía	425.714 (44%)

Tabla 33 Totales Regionales. Fuente: Análisis Comunas y CENSO 2017.

Comuna Piloto	Susceptible ZZRR 2019	Promedio (ponderado al 50%)	Tasa ponderada de pobreza (50/50) Regional	N° de Habitantes de la Comuna	% Respecto al total de habitantes Región
Carahue	Sí	37,9%	22,8%	24.533	3%
Nueva Imperial	Sí	31,7%		32.510	3%
Saavedra	Sí	44,8%		12.450	1%
Teodoro Schmidt	Sí	31,6%		15.045	2%
Toltén	Sí	40,7%		9.722	1%
				Total	94.260

Tabla 34 Detalle Comunas Plan Costa Araucanía

Otras comunas que cumplen con los criterios:

Comuna	Susceptible ZZRR 2019	Promedio (ponderado al 50%)	Tasa ponderada de pobreza (50/50) Regional	N° de Habitantes ZZRR	% Respecto al total de habitantes Región
Cunco	Sí	26,9%	22,8%	17.526	2%
Curarrehue	Sí	38,5%		7.489	1%
Freire	Sí	29,1%		24.606	3%
Galvarino	Sí	45,9%		11.996	1%
Loncoche	Sí	30,6%		23.612	2%
Melipeuco	Sí	33,2%		6.138	1%
Padre las Casas*	Sí	27,9%		76.126	8%
Vilcún	Sí	37,8%		28.151	3%
Cholchol	Sí	47,9%		11.611	1%
Collipulli	Sí	30,3%		24.598	3%
Ercilla	Sí	37,0%		7.733	1%
Lonquimay	Sí	44,2%		10.251	1%
Los Sauces	Sí	30,7%		7.265	1%
Lumaco	Sí	40,3%		9.548	1%
Purén	Sí	28,9%		11.779	1%
Traiguén	Sí	26,8%		18.843	2%
Victoria	Sí	27,6%		34.182	4%
			Total	331.454	35%

Tabla 35 Comunas Susceptibles de Ser Zonas Rezagadas Según Datos Vigentes 2019.

La región de La Araucanía, es la única región piloto que podría, en caso que así lo proponga el Gobierno Regional, elaborar un plan de desarrollo que establezca un segundo territorio como zona rezagada, ya que cuenta con un promedio regional de un **22,8%**, mayor o igual en 1,5 veces al promedio nacional de **14,6%**.

*Se observa que la comuna de Padre de las Casas que, aun cumpliendo con los criterios establecidos en el reglamento, no podría ser considerada como zona susceptible de ser propuesta como zona rezagada, por encontrarse dentro del área metropolitana Temuco-Padre de las Casas.

Existen 2 grupos contiguos de comunas y la comuna de Loncoche quedaría como un territorio de zona rezagada único.

El mapa regional, **sin las comunas que actualmente se encuentran desarrollando su plan,** queda de la siguiente manera:

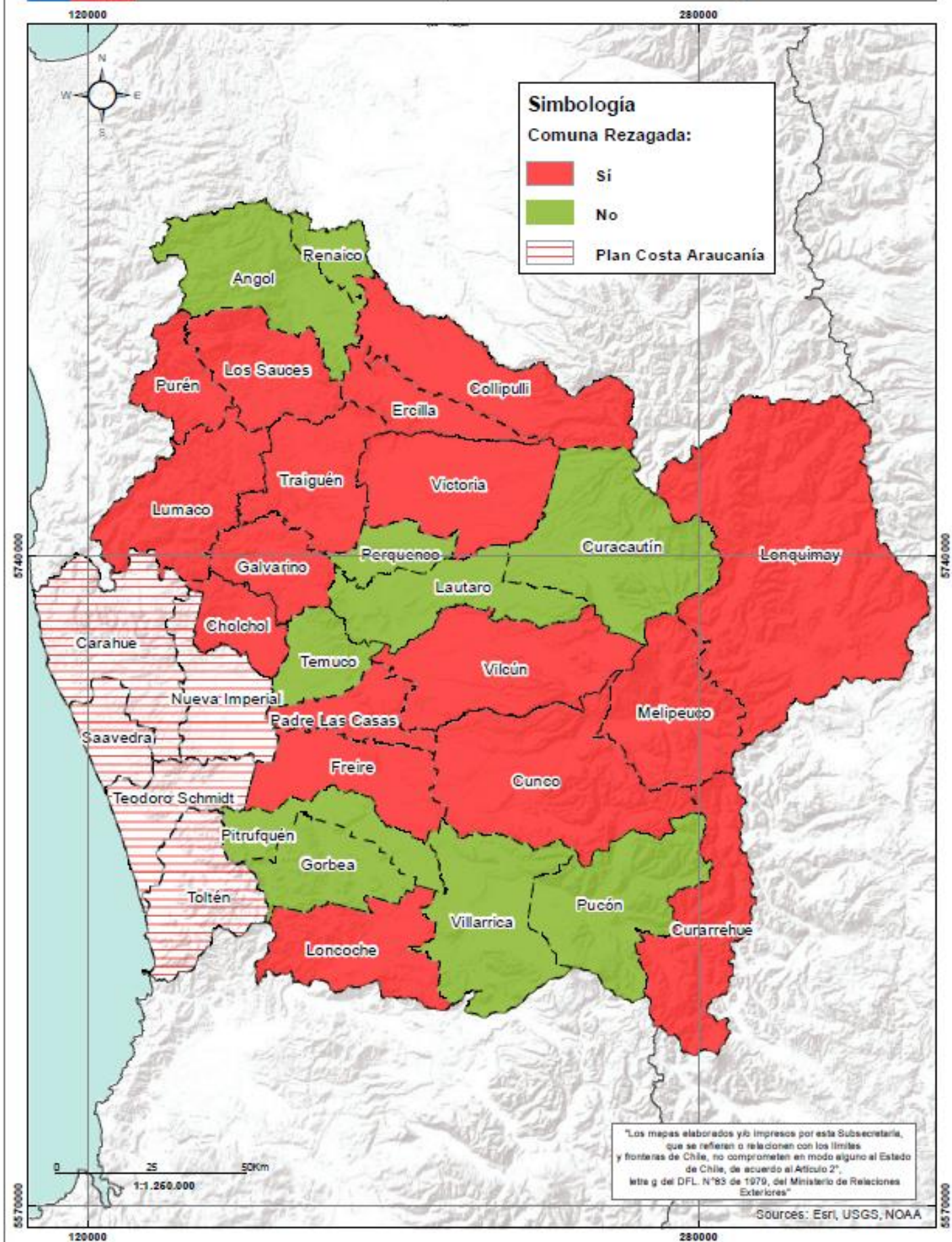

Región de Los Ríos

Total de Comunas Región de Los Ríos	12
Total Comunas Susceptibles Zonas Rezagadas Los Ríos	11 (92%)
Total Habitantes Región de Los Ríos	384.837
Total Habitantes Comunas Susceptibles Zonas Rezagadas Los Ríos	218.757 (57%)

Tabla 36 Totales Regionales. Fuente: Análisis Comunas y CENSO 2017.

Comuna Piloto	Susceptible ZZRR 2019	Promedio (ponderado al 50%)	Tasa ponderada de pobreza (50/50) Regional	N° de Habitantes de la Comuna	% Respecto al total de habitantes Región
La Unión	Sí	18,9%	17,2%	38.036	10%
Futrono	Sí	23,5%		14.665	4%
Lago Ranco	Sí	26,2%		9.896	3%
Río Bueno	Sí	23,3%		31.372	8%
			Total	93.969	24%

Tabla 37 Detalle Comunas Plan Provincia de Ranco.

Otras comunas que cumplen con los criterios:

Comuna	Susceptible ZZRR 2019	Promedio (ponderado al 50%)	Tasa ponderada de pobreza (50/50) Regional	N° de Habitantes ZZRR	% Respecto al total de habitantes Región
Corral	Sí	29,1%	17,2%	5.302	1%
Lanco	Sí	22,5%		16.752	4%
Los Lagos	Sí	22,5%		19.634	5%
Máfil	Sí	21,2%		7.095	2%
Mariquina	Sí	19,8%		21.278	6%
Paillaco	Sí	22,2%		20.188	5%
Panguipulli	Sí	23,6%		34.539	9%
			Total	124.788	32%

Tabla 38 Comunas Susceptibles de Ser Zonas Rezagadas Según Datos Vigentes 2019.

Todas las comunas son contiguas, por lo que podría proponerse un gran territorio o bien algunas comunas según defina el GORE.

El mapa regional, **sin las comunas que actualmente se encuentran desarrollando su plan**, queda de la siguiente manera:



División de Políticas y Desarrollo Territorial
Departamento de Estudios y Análisis Territorial
Unidad de Investigación y Estudios Territoriales
Autores: M. Pooch, O. Córdova
Datum: SIRGAS Chile

Región de Los Ríos: Comunas susceptibles de ser propuestas como Zonas Rezagadas 2019

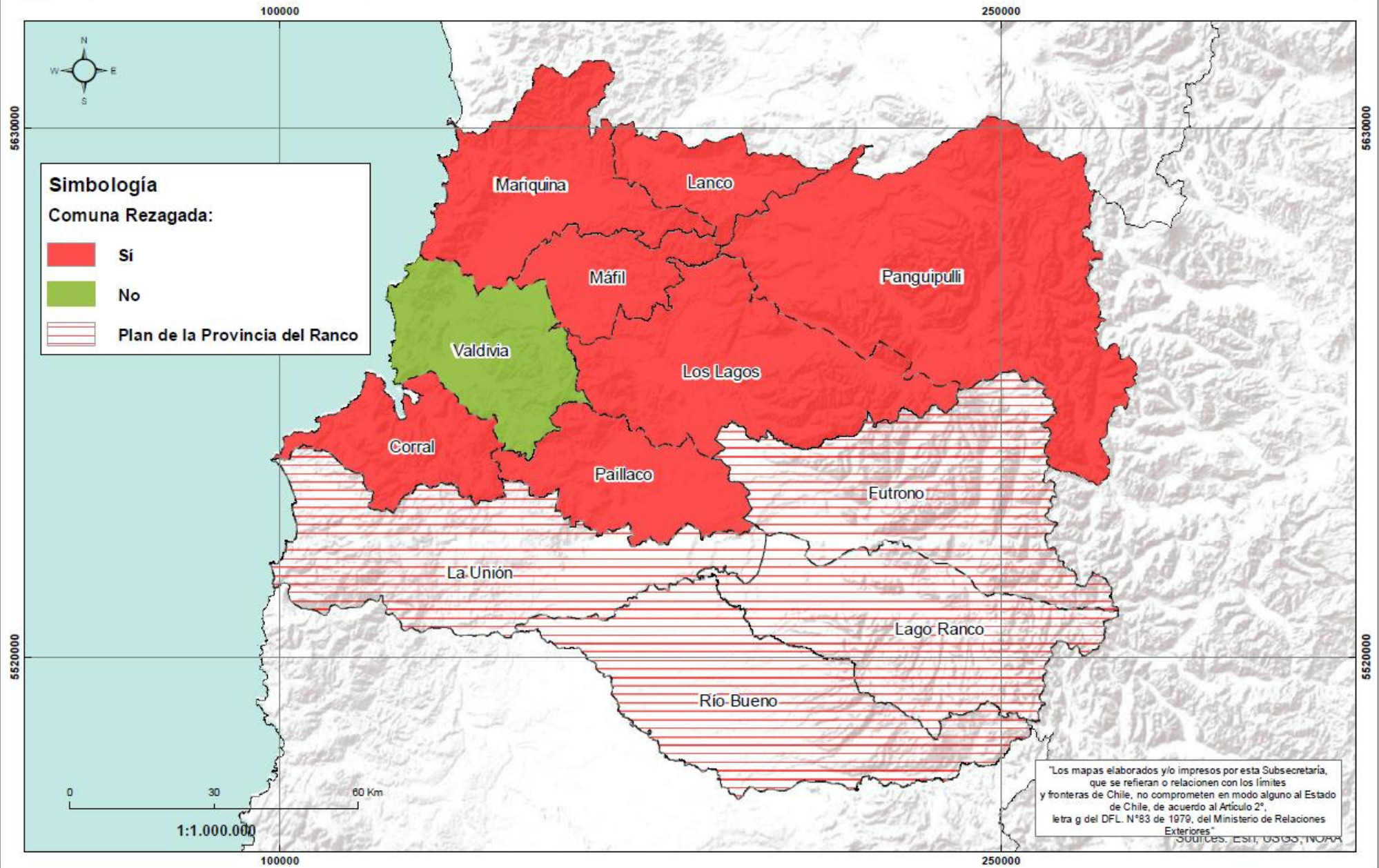

Región de Los Lagos

Total de Comunas Región de Los Lagos	30
Total Comunas Susceptibles Zonas Rezagadas Los Lagos	21 (70%)
Total Habitantes Región de Los Lagos	828.708
Total Habitantes Comunas Susceptibles Zonas Rezagadas Los Lagos	277.640 (34%)

Tabla 39 Totales Regionales. Fuente: Análisis Comunas y CENSO 2017.

Comuna	Susceptible ZZRR 2019	Promedio (ponderado al 50%)	Tasa ponderada de pobreza (50/50) Regional	N° de Habitantes de la Comuna	% Respecto al total de habitantes Región
Calbuco	Sí	27,3%	18,6%	33985	4%
Cochamó	Sí	23,9%		4023	0,5%
Fresia	Sí	25,3%		12261	1%
Los Muermos	Sí	22,3%		17068	2%
Mauñín	Sí	23,6%		14216	2%
Ancud	Sí	19,8%		38991	5%
Chonchi	Sí	23,6%		14858	2%
Puqueldón	Sí	26,2%		3921	0,5%
Queilén	Sí	30,5%		5385	1%
Quellón	Sí	24,7%		27192	3%
Quemchi	Sí	30,1%		8352	1%
Quinchao	Sí	35,2%		8088	1%
Puerto Octay	Sí	20,7%		8999	1%
Purranque	Sí	20,4%		20369	2%
Puyehue	Sí	21,1%		11667	1%
Río Negro	Sí	21,6%		14085	2%
San Juan de la Costa	Sí	42,7%		7512	1%
San Pablo	Sí	24,1%		10030	1%
Chaitén	Sí	19,4%		5071	1%
Futaleufú	Sí	19,7%		2623	0,3%
Hualaihué	Sí	23,2%		8944	1%
			Total	277.640	34%

Tabla 40 Comunas Susceptibles de Ser Zonas Rezagadas Según Datos Vigentes 2019.

La comuna de Dalcahue, cumple con el criterio de aislamiento, sin embargo, no es seleccionada ya que su promedio de pobreza es de **18,5%** respecto a un **18,6%** regional. La comuna Curaco de Vélez, no cumple con el criterio de aislamiento.

Se configuran 4 territorios de comunas contiguas.

El mapa regional, **con las comunas que son susceptibles de ser propuestas como Zona Rezagada en materia social,** queda de la siguiente manera:



División de Políticas y Desarrollo Territorial
Departamento de Estudios y Análisis Territoriales
Unidad de Investigación y Estudios Territoriales
Autores: M. Poch, O. Córdova
Datum: SIRGAS Chile

Región de Los Lagos: Comunas susceptibles de ser propuestas como Zonas Rezagadas 2019

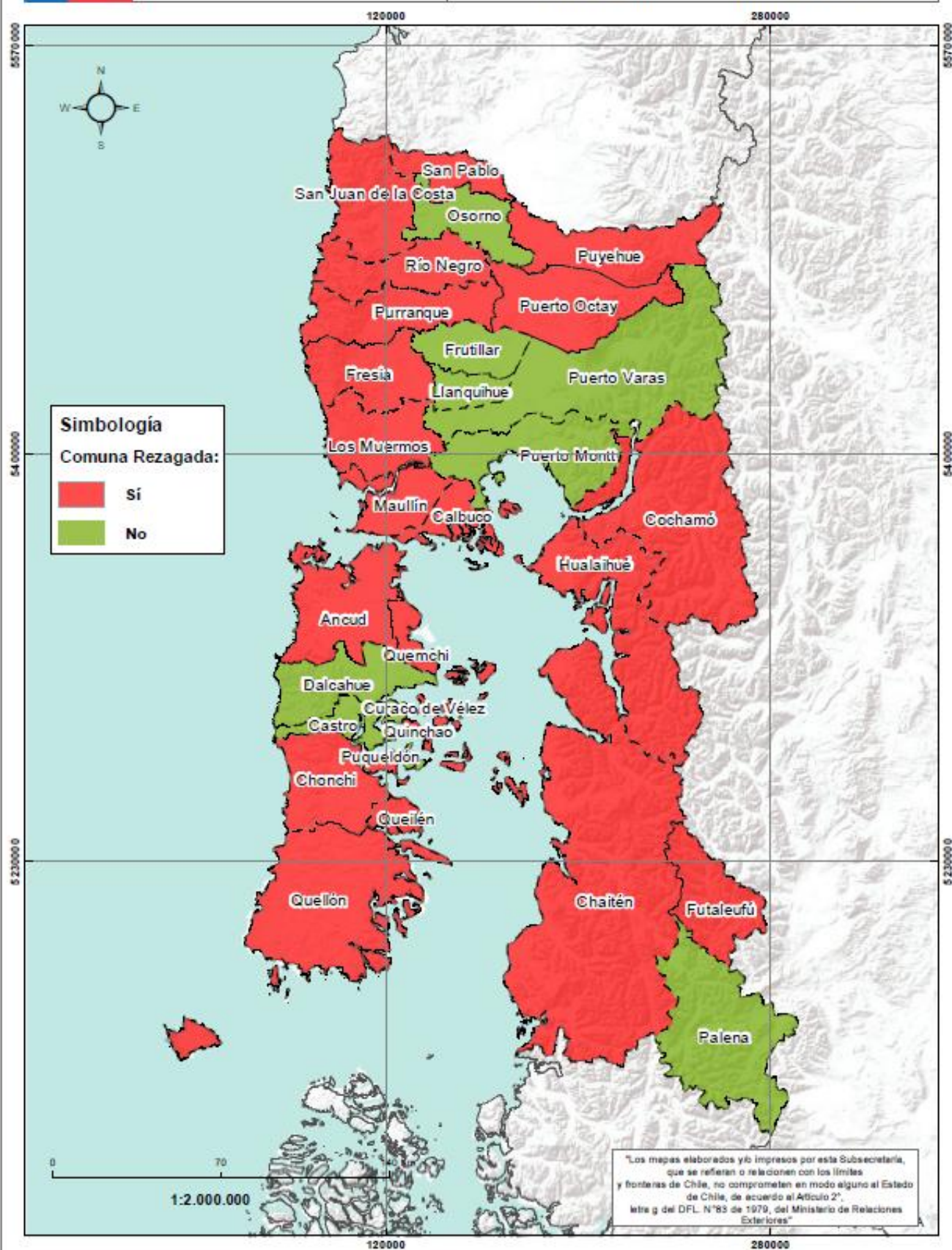

Región de Aysén

Total de Comunas Región de Aysén	10
Total Comunas Susceptibles Zonas Rezagadas Aysén	9 (90%)
Total Habitantes Región de Aysén	103.158
Total Habitantes Comunas Susceptibles Zonas Rezagadas Aysén	45.340 (44%)

Tabla 41 Totales Regionales. Fuente: Análisis Comunas y CENSO 2017.

Comuna	Susceptible ZZRR 2019	Promedio (ponderado al 50%)	Tasa ponderada de pobreza (50/50) Regional	N° de Habitantes de la Comuna	% Respecto al total de habitantes Región
Lago Verde	Sí	18,5%	11,8%	852	1%
Aysén	Sí	13,1%		23.959	23%
Cisnes	Sí	12,1%		6.517	6%
Guaitecas	Sí	18,0%		1.843	2%
Cochrane	Sí	13,9%		3.490	3%
O'Higgins	Sí	16,5%		625	1%
Tortel	Sí	20,9%		523	1%
Chile Chico	Sí	12,7%		4.865	5%
Río Ibáñez	Sí	16,7%		2.666	3%
			Total	45.340	44%

Tabla 42 Comunas Susceptibles de Ser Zonas Rezagadas Según Datos Vigentes 2019.

Se configura 1 gran territorio de comunas contiguas.

El mapa regional, **con las comunas que son susceptibles de ser propuestas como Zona Rezagada en materia social,** queda de la siguiente manera:



División de Políticas y Desarrollo Territorial
Departamento de Estudios y Análisis Territorial
Unidad de Investigación y Estudios Territoriales
Autores: M. Poch, O. Córdova
Datum: SIRGAS Chile

Región de Aysén: Comunas susceptibles de ser propuestas como Zonas Rezagadas 2019

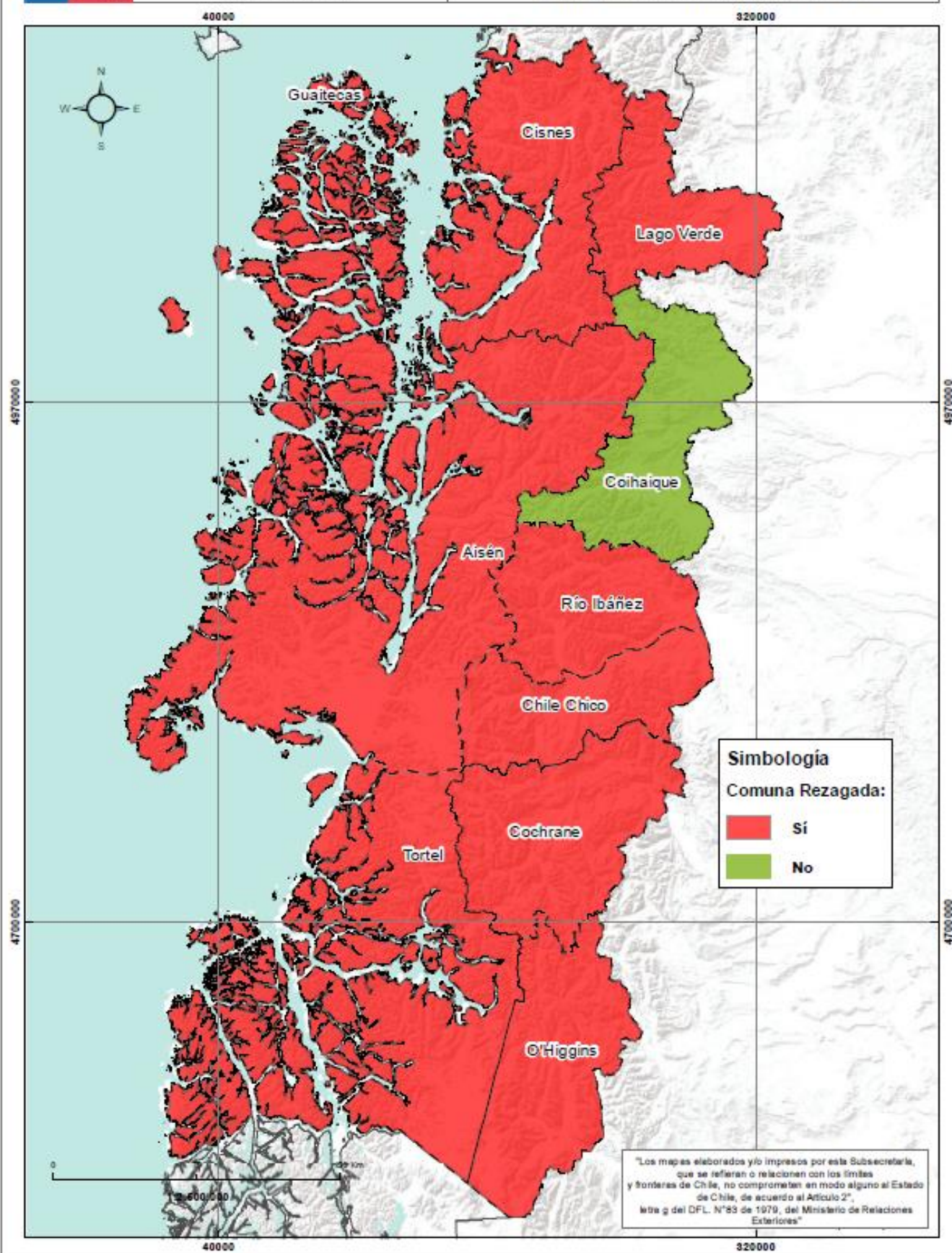

Región de Magallanes y Antártica Chilena

Total de Comunas Región de Magallanes y Antártica Chilena	10
Total Comunas Susceptibles Zonas Rezagadas Magallanes y Antártica Chilena	2 (20%)
Total Habitantes Región de Magallanes y Antártica Chilena	166.533
Total Habitantes Comunas Susceptibles Zonas Rezagadas Magallanes y Antártica Chilena	23.540 (14%)

Tabla 43 Totales Regionales. Fuente: Análisis Comunas y CENSO 2017.

Comuna	Susceptible ZZRR 2019	Promedio (ponderado al 50%)	Tasa ponderada de pobreza (50/50) Regional	N° de Habitantes de la Comuna	% Respecto al total de habitantes Región
Cabo de Hornos	Sí	8,8%	6,4%	2.063	1%
Natales	Sí	8,2%		21.477	13%
			Total	23.540	14%

Tabla 44 Comunas Susceptibles de Ser Zonas Rezagadas Según Datos Vigentes 2019.

En la región de Magallanes, la corrección de la medición de pobreza tuvo impactos respecto a la focalización. La comuna de Timaukel si bien cumple con el criterio de aislamiento, no lo hace con el de pobreza, con un promedio de 0,5% respecto a un 6,4% regional. Sus indicadores de pobreza son significativamente disímiles respecto a otras mediciones, y lo mismo ocurre con otras comunas, todas medidas anteriormente por el IMC (excepto Natales y Punta Arenas).

Se configuran 2 territorios de comunas únicas.

El mapa regional, **con las comunas que son susceptibles de ser propuestas como Zona Rezagada en materia social**, queda de la siguiente manera:

Región de Magallanes: Comunas susceptibles de ser propuestas como Zonas Rezagadas 2019

